



การไฟฟ้าส่วนภูมิภาค  
PROVINCIAL ELECTRICITY AUTHORITY

Switching Deadline

วันที่ 17 พ.ย. 64

เลขที่ .. ก.๓.สข.(ก.บ.) ๒๖๗ / ๒๕๖๔  
ชื่อผู้รับ .. นายสมบุญ สิมโททอง  
ชื่อผู้ส่ง .. นายพุดชงค์ กวหลง

วันที่ .. ต. พฤศจิกายน ๒๕๖๔  
ตำแหน่ง .. อ.ก.บ.น.(ก.๓)  
ตำแหน่ง .. มจก.กฟส.อ.สข.

ด้วยการไฟฟ้า .. กฟส.อ.สามชุก .. จะขอตัดไฟเพื่อปฏิบัติงาน ปรับปรุงเปลี่ยนแปลงสายแรงสูงระบบจำหน่าย ฟีดเดอร์ ๔  
สถานีไฟฟ้า .. เดิมบางฯ .. ตามแผนผังสังเขปแนบ จำนวน .. ๑ .. แผ่น ดังนี้

ที่	ฟีดเดอร์	วัน/เดือน/ปี	ตั้งแต่เวลา	ถึงเวลา	ลักษณะงานที่ปฏิบัติ/ บริเวณ	จาก	ถึง	ผู้ควบคุมงาน
๑.	DBA๐๔	๒๐ พ.ย. ๖๔	๐๘.๓๐ น.	๑๖.๓๐ น.	ดับไฟปรับปรุงเปลี่ยนสาย แรงสูง บริเวณ ดิสชั่วคราว โรงพยาบาลสามชุก ถึง SF6 สมเด็จ	ดิสชั่วคราว โรงพยาบาล สามชุก	SF6 สมเด็จ DBA๔๕-14	นายนรินทร์ คำภีภาค ๐๘๒-๒๔๘๔๖๐๕

พื้นที่ที่มีผู้ใช้ไฟได้รับผลกระทบ(ไฟดับ) .. หม้อแปลง ๘ เครื่อง ๒๘๐ เหวีเอ ผู้ใช้ไฟประมาณ ๘๕ ราย ..

ผู้ประสานงานการดับไฟ ชื่อ .. นายววนิช ไทจิตต์ .. ตำแหน่ง .. ข.ม.ก.บ. .. โทร ๐๘๘-๒๑๘๔๔๔๒ ..

พื้นที่ ที่ขอตัดไฟปฏิบัติงานมีสายเคเบิลใยแก้วนำแสงของ กฟก. (หากมีโอกาสชำรุด ผศส.กรส.(ก.๓) จะไปตรวจสอบก่อนปฏิบัติงาน)

๑.  มีสายเคเบิลใยแก้วนำแสง ๑.๑  มีโอกาสชำรุด ๑.๒  ไม่มีโอกาสชำรุด  
๒.  ไม่มีสายเคเบิลใยแก้วนำแสง

นายพุดชงค์ กวหลง  
(..นายพุดชงค์ กวหลง)  
ตำแหน่ง .. มจก.กฟส.อ.สข. ....

สำหรับแผนกควบคุมการจ่ายไฟ (ผคฟ.) กฟก.๓  
เรียน อ.ก.บ.บ.(ก.๓)

ผคฟ. พิจารณาแล้วเห็นควร

อนุมัติให้ดับไฟตามคำขอชื่อ .. ฟีดเดอร์ DBA๐๔ จาก DBA๐๔ ถึง DBA๔๕-14  
ในวันที่ 20 พ.ย. ๖๔ ตั้งแต่เวลา ๐8.3๐ น. ถึง 16.3๐ น. ตามใบสั่งทำสวิตซ์ซึ่งเลขที่ 1445/2564 ..

อนุมัติให้ดับไฟตามคำขอชื่อ .. ฟีดเดอร์ .. จาก .. ถึง ..  
ในวันที่ .. ตั้งแต่เวลา .. น. ถึง .. น. ตามใบสั่งทำสวิตซ์ซึ่งเลขที่ ..

พนักงานศูนย์ฯ นาย .. ประสานงานการขอตัดไฟกับ ..  
19 พ.ย. 64 ..

สำหรับผู้อนุมัติ

ที่ ก.๓ ก.บ.บ.(ค.ฟ.)  
เรียน ผจก. .. กฟส.อ.สข., กฟส.อ.สข.  
อก.บ.ข.(ก.๓), อก.ว.ว.(ก.๓)  
อนุมัติ และแจ้ง จป. เพื่อตรวจสอบความปลอดภัย

ขั้นตอนการสวิตซ์ซึ่ง .. ๒ .. แผ่น  
แผนผังแนบ .. 1 .. แผ่น  
ผจก. .. (สถานี .. )  
เพื่อทราบ และจัดพนักงานเข้าปฏิบัติงานร่วมกับศูนย์ฯ นครปฐม  
ตั้งแต่เวลา .. น. เป็นต้นไป จนกว่างานจะแล้วเสร็จ

(นายเลอพงศ์ แก่นจันทร์)

ร.ก.บ.บ.(ก3) ปฏิบัติงานแทน อ.ก.บ.บ.(ก3)

## ใบสั่งทำสวิตชิง

1. สถานที่ทำงาน	บริเวณโรงพยาบาลสามชุก					
2. กำหนดวันที่ทำงาน	20-พ.ย.-64	เวลา	08.30	น. ถึง	15-พ.ย.-64	เวลา 16.30 น.
3. ผู้ขอทำงาน	กฟส.สช.	งานที่ทำ	เปลี่ยนสายแรงสูง		ตามใบขอปฏิบัติงาน	1445/2564
4. เตรียมการสวิตชิงโดย	นายเพชรรัตน์ ชีชนะ				วันที่	19 พฤศจิกายน 2564
5. ตรวจสอบสวิตชิงโดย					วันที่	19 พฤศจิกายน 2564
6. อนุมัติสวิตชิงโดย					วันที่	19 พฤศจิกายน 2564
7. สั่งทำสวิตชิงโดย	1. นายเพชรรัตน์, นายพิชชา, นายณัฐกาญจน์, นายสามารถ					(กะ1 00.00 น. - 08.00 น.)
	2. นายสถาพร, นายมงคล, นายอมร, นายศักดิ์สิทธิ์					(กะ2 08.00 น. - 16.00 น.)
	3. นายกฤษณะศักดิ์, นายศุภวัฒน์, นายขุนทอง, นายสุธี, นายพนิต					(กะ3 16.00 น. - 24.00 น.)

ที่	รหัสอุปกรณ์	สภาพอุปกรณ์ ปกติก่อน ดำเนินการ	ดำเนินการ	เวลา	ผู้ดำเนินการ	ผู้สั่งการ	หมายเหตุ
1	ตรวจสอบอุปกรณ์และสถานะการจ่ายไฟก่อนทำการ Switching						
2	รีโคลสเซอร์ รหัส DBA04R-06 หนองผึกขนาด เป็นยี่ห้อ Nulex ไม่ต้องทำการ Bypass						
3	ย้ายโหลด วงจร NCB07 บางส่วนไปรับไฟจาก วงจร SAC09						
4	DAA-TP1	"OLTC" Auto	"OLTC" Manual		DAA		- 10 MW
5	DAA02VB-01	"On" Auto Reclose	"Off" Auto Reclose		DAA		- 3.1 MW
6	DBN-KT2A//KT3A	"OLTC" Auto	"OLTC" Manual		EGAT		- 20 MW (0.9 MW)
7	DBA04VB-01	"On" Auto Reclose	"Off" Auto Reclose		DBA		- 9.4 MW (-0.5 MW)
8	DBA04R-06	Normal	Nonreclosing, ALT		สช.		R 9.4 MW (-0.5 MW)
9	DAA02S-16	ปลด	สับ		นญช.	SCADA	SF6 หน้าบ.สยามโซลาร์เอ็นเนอร์ยี1
10	DBA04S-14	สับ	ปลด, ล็อคคาน		สช.	SCADA	SF6 โรงเรียนบ้านสมเด็จ
11	DBN-KT2A//KT3A	"OLTC" Manual	"OLTC" Auto		EGAT		-
12	DAA-TP1	"OLTC" Manual	"OLTC" Auto		DAA		-
13	เมื่อพร้อมดับไฟทำงานเวลา 08.30 น.						
14	DIS ชั่วคราว DBA04	สับ	ปลด(ใช้โหลดบัสเตอร์)		สช.		DIS โรงพยาบาลสามชุก
15	แจ้งพื้นที่ดับไฟระบบจำหน่าย 22 เควี ให้ กฟส.สช. ทราบ						
16	แจ้ง กฟส.สช. ให้ทำการ Test ไฟ ระบบจำหน่าย 22 เควี ตรวจสอบไฟดับเรียบร้อย ให้ทำการ Short Ground จุด G1						
17	แจ้ง กฟส.สช. ให้ทำการ Test ไฟ ระบบจำหน่าย 22 เควี ตรวจสอบไฟดับเรียบร้อย ให้ทำการ Short Ground จุด G2						
18	เมื่อทำการ Short Ground ระบบจำหน่าย 22 เควี จุดปฏิบัติเสร็จเรียบร้อย เวลา ..... ผู้แจ้ง.....						
19	แจ้งให้ผู้ควบคุมงานทราบ และให้สามารถปฏิบัติงานได้						
20	DAA02VB-01	"Off" Auto Reclose	"On" Auto Reclose		DAA		-
21	DBA04VB-01	"Off" Auto Reclose	"On" Auto Reclose		DBA		-
สิ้นสุด Switching ช่วงเช้า							
22	เมื่อปฏิบัติงานแล้วเสร็จพร้อมจ่ายไฟ						
23	DAA02VB-01	"On" Auto Reclose	"Off" Auto Reclose		DAA		-
24	DBA04VB-01	"On" Auto Reclose	"Off" Auto Reclose		DBA		-
25	แจ้ง กฟส.สช. ให้ทำการปลด Short Ground จุด G1						
26	แจ้ง กฟส.สช. ให้ทำการปลด Short Ground จุด G2						
27	เมื่อทำการปลด Short Ground ระบบจำหน่าย 22 เควี จุดปฏิบัติเสร็จเรียบร้อย เวลา ..... ผู้แจ้ง.....						

ที่	รหัสอุปกรณ์	สภาพอุปกรณ์ ปกติก่อน ดำเนินการ	ดำเนินการ	เวลา	ผู้ดำเนินการ	ผู้สั่งการ	หมายเหตุ
28	DIS ชั่วคราว DBA04	ปลด	สับ		สช.		DIS โรงพยาบาลสามชุก
29	ย้ายโหลด วงจร NCB07 บางส่วนไปรับไฟจาก วงจร SAC09						
30	DAA-TP1	"OLTC" Auto	"OLTC" Manual		DAA		- -
31	DBN-KT2A//KT3A	"OLTC" Auto	"OLTC" Manual		EGAT		- -
32	ตรวจสอบบริโคลสเซอร์ รหัส DBA04R-06 หนองผักนาด อยู่สถานะ Non recloseing พร้อมตั้ง Altnet						
33	DBA04S-14	ปลด, ล็อคคาน	สับ		สช.	SCADA	SF6 โรงเรียนบ้านสมเด็จ
34	DAA02S-16	สับ	ปลด		นญช.	SCADA	SF6 หน้าบ.สยามโซลาร์เอ็นเนอร์ยี1
35	DAA-TP1	"OLTC" Manual	"OLTC" Auto		DAA		- -
36	DAA02VB-01	"Off" Auto Reclose	"On" Auto Reclose		DAA		-
37	DBN-KT2A//KT3A	"OLTC" Manual	"OLTC" Auto		EGAT		- -
38	DBA04VB-01	"Off" Auto Reclose	"On" Auto Reclose		DBA		- -
39	DBA04R-06	Nonreclosing, ALT	Normal		สช.		R หนองผักนาด
สิ้นสุด Switching ทั้งหมด							

ปฏิบัติงานเปลี่ยนสายแรงสูงระบบจำหน่าย วันที่ 20 พฤศจิกายน 2564

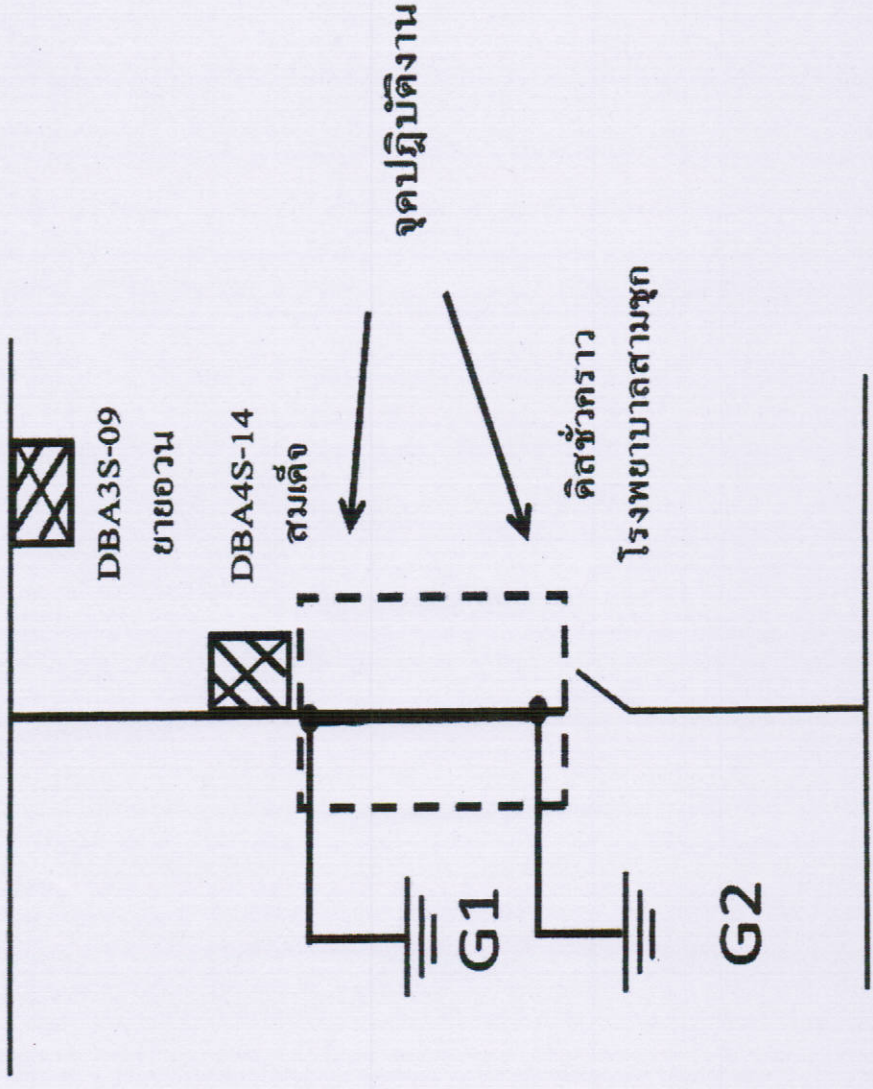

G1 ช็อคกาวด์ โดยชุดแก้ไขไฟ นายณัฐพงษ์ เข็มเพชร ควบคุมงาน  
G2 ช็อคกาวด์ โดยชุดซ่อมย่อย นายอรรถพร เข็มเนตร ควบคุมงาน

พ.ย. 64